



T.C.
HARRAN ÜNİVERSİTESİ REKTÖRLÜĞÜ
Sağlık Bilimleri Fakültesi Dekanlığı

Sayı : 49023564-010.04
Konu : Yönergeler

REKTÖRLÜK MAKAMINA
(Hukuk Müşavirliği)

İlgi : 02/10/2018 tarihli ve 38506 sayılı yazı,

İlgi yazı gereğince Fakültemiz Hemşirelik Bölümü **Uygulama Yönergesi** ile **Uygulama Alanlarında Giyilecek Öğrenci ve Öğretim Elemanı Kıyafet Yönergesi** word ortamında hazırlanarak yazımız ekinde gönderilmiştir.

Bilgilerinize arz ederim.

e-imzalıdır
Dr. Öğr. Üyesi Fatma ERSİN
Dekan Yardımcısı

Ek:

- 1- Hemşirelik Bölümü uygulama yönergesi (5 sayfa)
- 2- Hemşirelik Bölümü uygulama alanlarında giyilecek kıyafet yönergesi (4 sayfa)

HARRAN ÜNİVERSİTESİ SAĞLIK BİLİMLERİ FAKÜLTESİ

HEMŞİRELİK BÖLÜMÜ UYGULAMA YÖNERGESİ

BİRİNCİ BÖLÜM

(Amaç, Kapsam, Dayanak ve Tanımlar)

Amaç

MADDE 1- Bu yönergenin amacı; Harran Üniversitesi Sağlık Bilimleri Fakültesi Hemşirelik Bölümü lisans programında yer alan derslerin laboratuvar, klinik ve alan/saha uygulamalarında, öğrencilerin sorumlulukları ile ilgili temel kural, ilke ve yöntemleri belirlemektir.

Kapsam

MADDE 2- Bu yönerge, Harran Üniversitesi Sağlık Bilimleri Fakültesi Hemşirelik Bölümünde öğrenim gören öğrencileri kapsar.

Dayanak

MADDE 3- Bu yönerge, Harran Üniversitesi Önlisans ve Lisans Eğitim- Öğretim ve Sınav Yönetmeliği'nin 40. Maddesine dayanılarak hazırlanmıştır.

Tanımlar

MADDE 4- Bu yönergede geçen;

- a) **Klinik Uygulama:** Zorunlu alan dersleri kapsamında yer alan kuramsal konular ile bağlantılı, bu konuların anlaşılmasını kolaylaştıran ve/veya hemşirelikte beceri kazandırmaya yönelik uygulama ortamında verilen eğitimi,
- b) **Laboratuvar Uygulaması:** Zorunlu alan dersleri kapsamında laboratuvar ortamında yapılan eğitimi,
- c) **Uygulamanın Değerlendirilmesi:** Öğrencilerin uygulama yaptıkları kurumlardaki çalışmaları ile ilgili uygulamada görevli öğretim elemanları/rehber hemşire tarafından Klinik Değerlendirme Formuna göre yapılan değerlendirmeyi,
- d) **Uygulama Süresi:** Başlangıç ve bitiş tarihleri akademik takvime bağlı olarak belirlenen müfredatta yer alan süreyi,

- e) **Uygulama Alanı:** Öğrencilerin mesleki bilgilerini beceriye dönüştürebileceği koruyucu, tedavi ve rehabilite edici hizmet sunan sağlık kuruluşları ile ev, okul, işyeri, laboratuvar gibi alanları,
- f) **Uygulama Yürütücüsü:** Uygulama ile ilgili görevlendirilen öğretim elemanı ve rehber hemşireyi,
- g) **Rehber Hemşire:** Uygulamaya destek vereceği alanda çalışan, en az lisans mezunu, en az iki yıllık deneyimli ya da yüksek lisans mezunu veya rehber hemşirelik konusunda eğitim sertifikası olan uygulayıcı hemşireyi,
- h) **Üniversite:** Harran Üniversitesi'ni,
- i) **Yönetmelik:** Harran Üniversitesi Önlisans ve Lisans Eğitim- Öğretim ve Sınav Yönetmeliği'ni,
- j) **İnvaziv işlem;** Hastanın deri bütünlüğünü bozan damar yolu açma, intramüsküler enjeksiyon yapma gibi ya da hastanın vücut boşluklarına girilerek yapılan nazogastrik tüp, üriner kateter takma gibi uygulamaları ifade eder.

İKİNCİ BÖLÜM

Genel İlkeler

MADDE 5- (1) Hemşirelik bölümünde okutulan Hemşirelik Esasları, İç Hastalıkları Hemşireliği, Cerrahi Hastalıkları Hemşireliği, Doğum ve Kadın Sağlığı Hemşireliği, Çocuk Sağlığı ve Hastalıkları Hemşireliği, Psikiyatri Hemşireliği, Halk Sağlığı Hemşireliği, Hemşirelikte Öğretim ve Hemşirelikte Yönetim derslerini alan öğrenciler bu yönergede yer alan uygulamaları yapmakla yükümlüdürler.

(2) Öğrenci sayısı ve uygulama alanı durumuna göre, uygulamalar için birden fazla öğretim elemanı görevlendirilebilir ve her bir öğretim elemanına eşit sayıda öğrenci düşecek şekilde plan yapılır.

(3) Temel meslek derslerinin yıl içi laboratuvar ve uygulamaları, öğretim planındaki toplam ders saatini kapsamak koşuluyla, dönem başında ilgili öğretim elemanının önerisi ve Yönetim Kurulu Kararı ile ders ve uygulama saatleri birleştirilebilir. Birleştirilmesi düşünülen uygulamalı derslerin önce toplam teorik/laboratuvar ders saatleri, daha sonra ise hastane/alan uygulama saatleri birleştirilebilir.

Devam Zorunluluđu

MADDE 6- Dönem içi uygulamalarda devam zorunluluđu Harran Üniversitesi Önlisans ve Lisans Eğitim-Öğretim ve Sınav Yönetmeliđi'nin ilgili maddesine göre belirlenir. Öğrenciler, uygulamalı dersin %80'ine devam etmek zorundadır. Uygulamaların %20'sini aşan öğrenciler, o derse devam etmemiş sayılır ve sınavlara alınmazlar.

Teori ve uygulamadan oluşan derslerde devam koşulunu sağladıkları halde yapılan uygulamada başarısız olan öğrenciler, bu derse yeniden kayıt yaptırdıklarında derse ve uygulamalara devam etmek, verilecek ödev ve projeleri hazırlamak ve ara sınavlara katılmak zorundadırlar.

Uygulamaların Deđerlendirilmesi

MADDE 7- Dönem içi uygulamalar 2. arasınav notu olarak deđerlendirilir. Uygulama notu 65'in (CC) altında olan öğrenciler uygulamadan başarısız sayılır ve dersi tekrar etmek zorundadır. Uygulama notu yarıyıl sonu sınavlarından önce ilan edilir. Uygulamadan başarısız olan öğrenci final sınavına giremez. Uygulama notları ilgili öğretim elemanı tarafından tüm öğrencilere ait uygulama deđerlendirme formları ile birlikte hemşirelik bölümü öğrenci işlerine uygulama bitiminde teslim edilir.

Öğrenci, Harran Üniversitesi Önlisans ve Lisans Eğitim-Öğretim ve Sınav Yönetmeliđi'nin ilgili maddesi hükümlerine göre uygulama notuna itirazda bulunabilir.

Laboratuvar ve Klinik Uygulama Kuralları

MADDE 8- (1)-Öğrenci;

Uygulama alanına çıkmadan önce "Harran Üniversitesi Sağlık Bilimleri Fakültesi Hemşirelik Bölümü Klinik Uygulamada Uyulması Gereken Mesleki Davranış Kuralları formunu imzalar. Bu formda aşağıdaki hükümler yer alır:

- a) Uygulama ortamında öğrenci kimlik kartını takmakla yükümlüdür.
- b) Laboratuvar ve klinik çalışmalara ilgili öğretim elemanlarının rehberliğinde aktif olarak katılır ve sorumluluk alır.
- c) Uygulama ortamında Sağlık Bilimleri Fakültesi Uygulama Alanlarında Giyilecek Öğrenci Kıyafetleri Yönergesine uygun olarak giyinir.
- d) Uygulamada görevli öğretim elemanları tarafından istenilen klinik alan ve laboratuvara ilişkin formları, raporları veya ödevleri istenilen zamanda, eksiksiz teslim eder.

- e) Uygulamada görevli öğretim elemanlarının kendisinden istediği bireysel araç-gereçleri (steteskop, ışık kalemi, kalem, not defteri gibi) daima yanında bulundurur.
- f) Uygulamada görevli öğretim elemanları tarafından, laboratuvar ve klinik alanın durumuna göre belirlenecek zaman planlamasına uymakla yükümlüdür.
- g) Laboratuvar ve klinik/saha uygulamaları, her akademik yılın başında yayımlanan eğitim-öğretim programında belirlenmiş tarih ve saatlerde yapılır. Zorunlu haller dışında tarih ve saat değişikliği yapılamaz. Öğrenci, planlanan tarih ve saatler dışında uygulama alanında bulunamaz.
- h) Uygulamada görevli öğretim elemanlarının iznini almaksızın uygulama alanından ayrılamaz, uygulama yerini değiştiremez ve uygulamayı terk edemez.
- i) 1) Uygulama alanlarında eğitimcileri, arkadaşları, tüm sağlık ekibi üyeleri, hasta ve hasta yakınları ile uygun, uyumlu, saygılı bir iletişim kurar ve sürdürür.
- j) Uygulama alanlarında ilgili öğretim elemanının izni ve denetimi olmaksızın herhangi bir tedavi veya invaziv işlem yapamaz.
- k) Uygulama yaptığı kurumun çalışma ve güvenlik kurallarına, düzen ve disiplinine uymakla yükümlüdür. Bu yükümlülükleri yerine getirmemesinden doğan her türlü sorumluluk öğrenciye ait olup, öğrenci hakkında Öğrenci Disiplin Yönetmeliği hükümleri uyarınca işlem yapılır.
- l) Uygulama ortamında kullandığı her türlü araç ve gerecin dikkatli kullanılmasına özen gösterir; uygulama sonunda temiz, eksiksiz ve sağlam şekilde geriye getirip ilgili öğretim elemanına imza karşılığı teslim eder. Araç-gereçlerin zarar görmesi ya da kaybolmasına neden olduğu durumlarda zararı karşılar.
- m) Uygulama alanlarında izinsiz fotoğraf çekemez, ses ve görüntü kaydı alamaz, yayımlayamaz ve paylaşamaz.
- n) Uygulama alanlarında cep telefonunu kapalı tutar ya da sessiz konuma getirir.

ÜÇÜNCÜ BÖLÜM

Kılık-Kıyafet

MADDE 9- Öğrenciler laboratuvar, klinik ve saha uygulamalarında Sağlık Bilimleri Fakültesi Uygulama Alanlarında Giyilecek Öğrenci Kıyafetleri Yönergesine uymak zorundadır.

DÖRDÜNCÜ BÖLÜM

Hüküm bulunmayan haller

MADDE 10-Bu yönergede hüküm bulunmayan hallerde ilgili mevzuat hükümleri ile fakülte yönetim kurulu kararları uygulanır.

Yürürlük

MADDE 11- Bu yönerge Harran Üniversitesi Senatosu tarafından kabul edildiği tarihte yürürlüğe girer ve 2017-2018 eğitim öğretim yılından itibaren kayıt yaptıran ve eğitimleri devam eden tüm öğrencilere uygulanır.

Yürürlükten kaldırma

MADDE 12- Sağlık Yüksekokulu öğrencileri uygulama yönergesi yürürlükten kaldırılmıştır.

Yürütme

MADDE 13- Bu yönerge hükümlerini Sağlık Bilimleri Fakültesi Dekanı yürütür.

HARRAN ÜNİVERSİTESİ SAĞLIK BİLİMLERİ FAKÜLTESİ

HEMŞİRELİK BÖLÜMÜ

UYGULAMA ALANLARINDA GİYİLECEK ÖĞRENCİ VE ÖĞRETİM ELEMANI KIYAFETLERİ YÖNERGESİ

Amaç

Madde 1. Bu yönergenin amacı, Harran Üniversitesi Sağlık Bilimleri Fakültesi Hemşirelik Bölümü öğrencilerinin ve öğretim elemanlarının laboratuvar, klinik ve klinik dışı alan uygulamalarında kullanacakları kılık kıyafet ilkelerini belirlemektir.

Kapsam

Madde 2. Bu yönerge Hemşirelik Bölümü lisans öğrencilerini ve öğretim elemanlarını kapsar.

Dayanak

Madde 3. Bu yönerge; Harran Üniversitesi Önlisans ve Lisans Eğitim- Öğretim ve Sınav Yönetmeliği'nin 40. Maddesine dayanılarak hazırlanmıştır.

Tanımlar:

Madde 4. Bu yönergede geçen;

- a) **Fakülte;** Sağlık Bilimleri Fakültesini
- b) **Öğrenci,** Sağlık Bilimleri Fakültesi Hemşirelik Bölümü Öğrencilerini
- c) **Üst;** öğrencinin ölçülerine uygun, cerrahi V yakalı, kısa kollu, 2 alt ve bir üst cepli, her iki yan dikişinden 15cm yırtmaçlı olup, basenleri örtecek uzunlukta beyaz renkte olup (Ek 1), üniformanın üst cebinde fakülte amblemi basılı olanı,
- d) **Pantolon;** öğrencinin ölçülerine uygun, koyu lacivert renkte, belden lastikli ve cepli olanı (Ek 1) ifade eder.
- e)

İlkeler

Madde 5. Hemşirelik Bölümü öğrencileri ve öğretim elemanları laboratuvar, klinik ve klinik dışı alan uygulamalarında aşağıda belirlenen kıyafet ilkelerine uymak zorundadırlar.

- a) Laboratuvarlar ile klinik dışı alan uygulamalarında beyaz laboratuvar önlüğü giyilmelidir.

- b)** Klinik alan uygulamalarında öğrenci üniforması beyaz renkte üst ve koyu lacivert renkte pantolondan oluşur (Ek I). Kış uygulamalarında üniformanın üzerine beyaz hırka giyilir.
- c)** Uygulamanın yerine göre değişmekle birlikte klinik alan uygulamalarında öğretim elemanları, koyu lacivert renkte üst ve pantolondan oluşan üniforma (Ek-II) ve üzerine beyaz kumaştan dikilmiş önden düğmeli kısa laboratuvar önlüğü veya sadece beyaz önlük giyerler. Öğretim elemanı öğrencilere rol modeli olacak şekilde giyinir ve uygulamalar sırasında yaka kartını takar.
- d)** Uzun saçlı öğrenciler saçlarını hemşirelik bakım uygulamalarını engellemeyecek ve üniforma bütünlüğünü bozmayacak şekilde toplamak zorundadırlar. Saç modellerinde abartıya kaçılmamalı, kısa saç omuz hizasını geçmemeli ve dağınık olmamalıdır. Başörtüsü kullanan öğrenciler; başörtüsü bakım uygulamalarını engellemeyecek ve boynun altına sarkmayacak şekilde beyaz renkte olmalıdır.
- e)** Uygulamalar sırasında erkek öğrencilerin sakalı kısa kesilmiş olmalıdır.
- f)** Öğrenciler uygulamaya çıktıkları alanlarda bant, büyük ve renkli toka, püsküllü ve renkli başörtüsü gibi aksesuarlar kullanamazlar. Uygulamalar sırasında öğrenciler saat ve alyans dışında herhangi bir takı (küpe, hüzma, piercing, kolye, yüzük vb) kullanamazlar.
- g)** Öğrencilerin uygulama alanlarında öğrenci kimlik kartı takmaları zorunludur. Harran Üniversitesi rozetleri dışında, herhangi bir rozet, işaret, sembol ve benzerleri takılamaz.
- h)** Üniforma altına beyaz, siyah veya lacivert renkte önü ve arkası kapalı, topuksuz, lastik tabanlı ayakkabı ve beyaz çorap giyilir.
- i)** Uygulamaya çıkan öğrenciler kişisel hijyen kurallarına (kısa tırnak, açık renk oje, saç ve vücut temizliği gibi) uymak zorundadır.
- j)** Üniforma temiz ve ütülü olmalıdır.
- k)** Hastane dışındaki ortamlarda öğrenci üniforma ile dolaşamaz.

Madde 6. Bu yönerge, Harran Üniversitesi Senatosu tarafından kabul edildiği tarihte yürürlüğe girer ve 2017-2018 eğitim öğretim yılında kayıt yaptıran ve eğitimine devam eden tüm öğrencilere uygulanır.

Madde 7. Bu yönerge hükümleri, Sağlık Bilimleri Fakültesi Dekanı tarafından yürütülür.

EK İ

Öğrenciler

ÜST BEYAZ-ALT koyu Lacivert

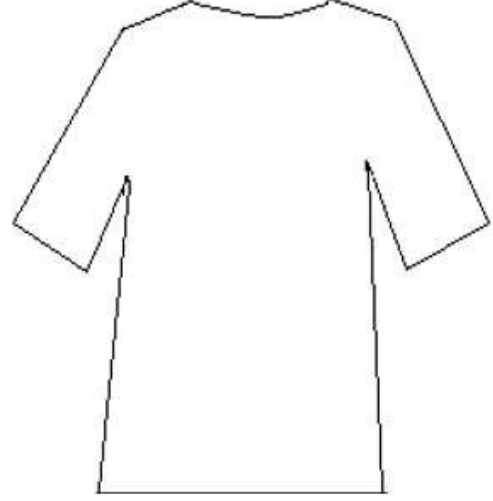
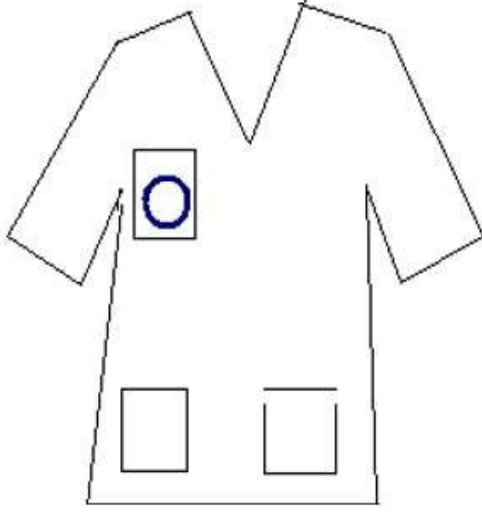

ÖN

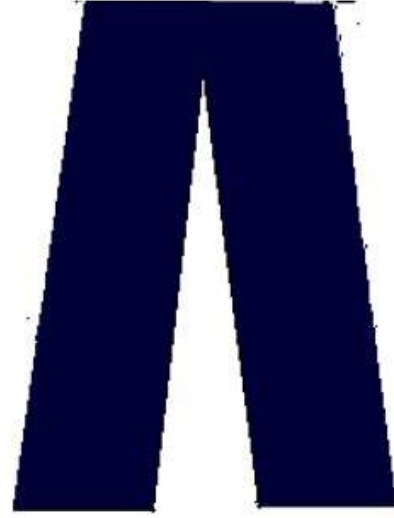

ARKA

EK İİ

Öğretim Üye ve Elemanları **ALT-ÜST LACİVERT**

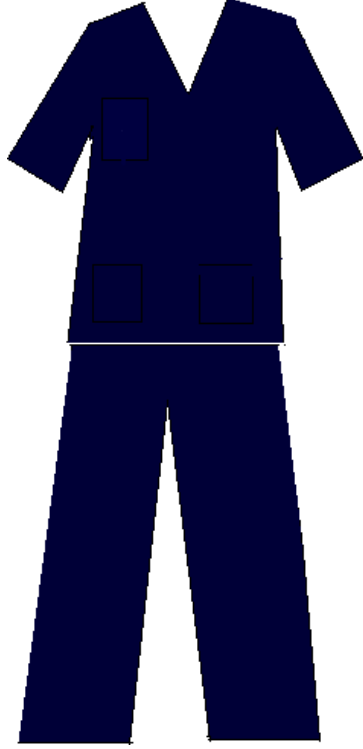

ÖN

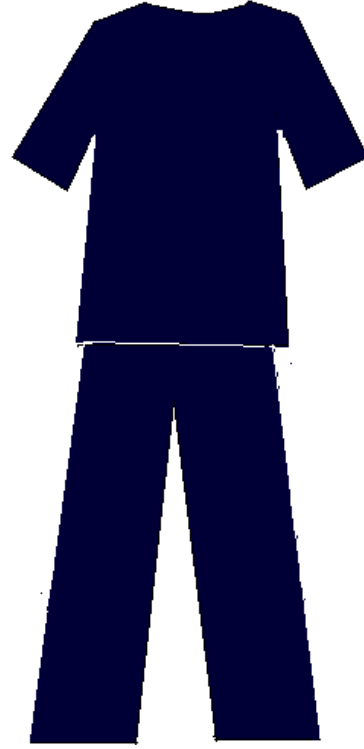

ARKA